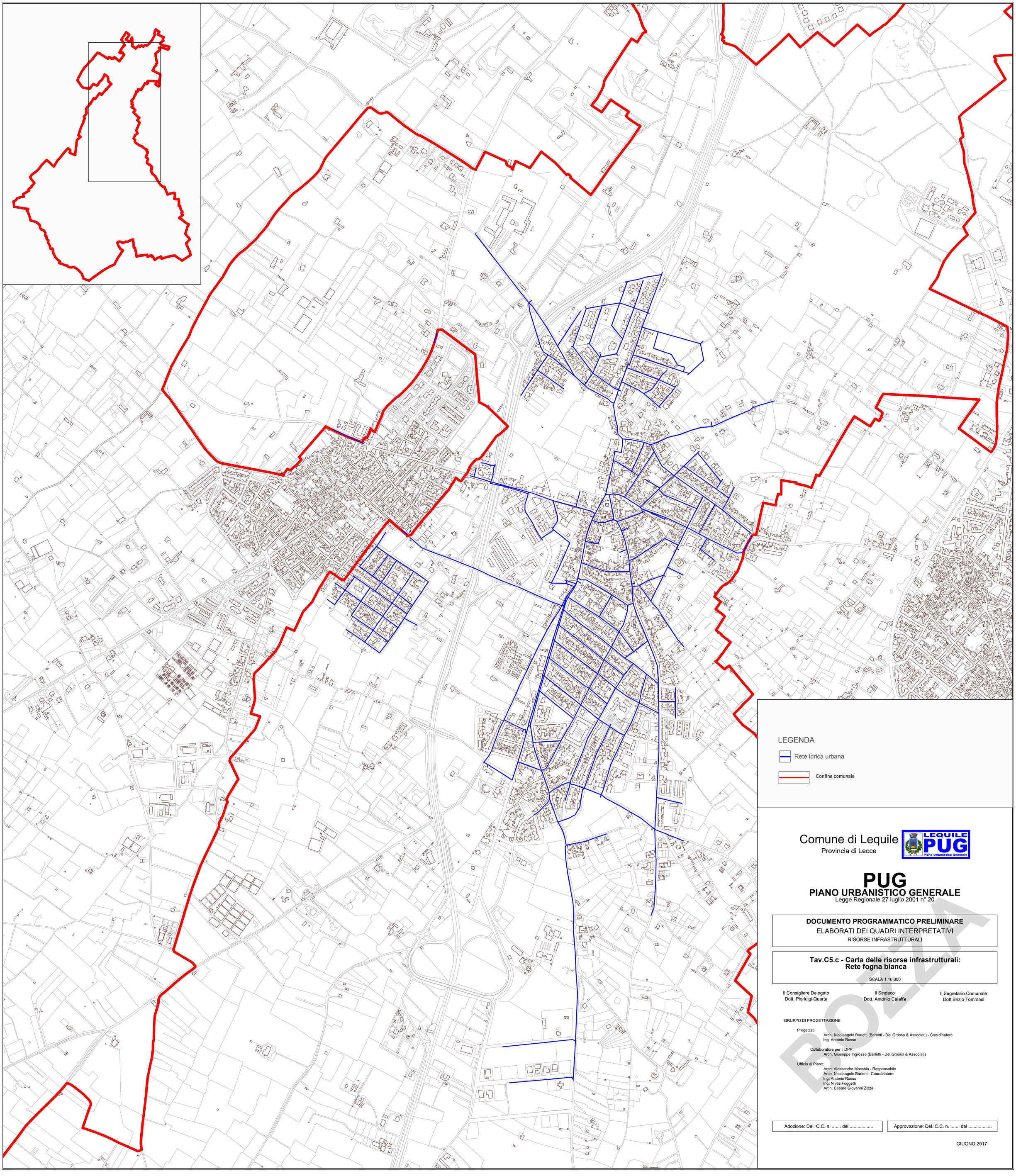

Comune di Lequile
Provincia di Lecce

LEQUILE PUG Piano Urbanistico Generale

PUG
PIANO URBANISTICO GENERALE
Legge Regionale 27 luglio 2001 n° 20

DOCUMENTO PROGRAMMATICO PRELIMINARE
ELABORATI DEI QUADRI INTERPRETATIVI
RISORSE INFRASTRUTTURALI

Tav.C5.c - Carta delle risorse infrastrutturali:
Rete fogna bianca

SCALA 1:10.000

Il Consigliere Delegato
Dott. Pierluigi Quarta

Il Sindaco
Dott. Antonio Caiaffa

Il Segretario Comunale
Dott.Brizio Tommasi

GRUPPO DI PROGETTAZIONE

Progettisti:
Arch. Nicolangelo Barletti (Barletti - Del Grosso & Associati) - Coordinatore
Ing. Antonio Russo

Collaboratore per il DPP:
Arch. Giuseppe Ingrosso (Barletti - Del Grosso & Associati)

Ufficio di Piano:
Arch. Alessandro Macchia - Responsabile
Arch. Nicolangelo Barletti - Coordinatore
Ing. Antonio Russo
Ing. Nives Foggetti
Arch. Cesare Giovanni Zizza

BOZZA

Adozione: Del. C.C. n. ..... del .....

Approvazione: Del. C.C. n. ..... del .....

GIUGNO 2017